



KIBRIS VAKIFLAR İDARESİ

1571

2013 YILINDA TC. YARDIM HEYETİ FİNANSMANIYLA GERÇEKLEŞTİRİLEN PROJELERİN FAALİYET RAPORU

Hazırlayan :
Kıbrıs Vakıflar İdaresi
İnşaat Şube Müdürlüğü

TC. YARDIM HEYETİ FİNANSMANI İLE YÜRÜTÜLEN ESKİ ESER RESTORASYONLARI İLE YENİ CAMİ İNŞAAT VE TAMİRAT /RESTORASYON PROJELERİ

2013 YILINDA TAMAMLANAN PROJELER

Sıra No	Yapılan İş	İhale Bedeli (TL)
1	Karaoğlanoğlu Yeni Cami İnşaatı ile İmam Lojmanı İnşaatı	938,000.00 TL
2	Doğanköy Yeni Cami İnşaatı ile İmam Lojmanı İnşaatı	590,000.00 TL
3	Sadrazamköy Yeni Cami İnşaatı ile İmam Lojmanı İnşaatı	547,407.00 TL
4	Aygün Köyü Yeni Cami İnşaatı ile İmam Lojmanı İnşaatı	520,000.00TL
5	M/sa Osman Fazıl Polat Paşa Cami Kütüphane Finiş İşl.	171,600.00 TL
6	Cami Ve İmam Lojmanlarına Elektrik Bağlanması	50,000.00 TL
7	Selimiye Cami Ve Hala Sultan Tekkesine Halı Temini	26,000.00 TL
8	Y. Boğaziçi Cami Minare Tamiri	21,000.00 TL
9	Yeni İskele Camisi Su Projesi Ve Boya İşleri	65,000.00 TL
10	Köprülü Köyü Cami Tamiri Minare ve WC Şadırvan İnş.	170,000.00 TL
11	Sınırüstü Köyü Cami Tamiri Minare Ve WC Şadırvan İnş.	170,000.00 TL
12	Tarihi Beyköy Cami Tamiri WC Şadırvan İnşaatı	72,115.00 TL
13	Tarihi Akçay Cami Tamiri Minare Ve WC Şadırvan İnşaatı	190,000.00 TL
14	Çukurova Cami Tamiri	70,000.00 TL
15	Gönendere Cami Tamiri	80,000.00 TL
16	İslam Eserleri (Halı) Müzesi İnşaatı ve Tefrişi	335,000.00 TL
17	Ziyamet Camisi Boya İşleri	17,000.00 TL

Sıra No	Yapılan İş	İhale Bedeli (TL)
18	Bafra Camisi Boya İşleri	17,000.00 TL
19	Avtepe Camisi Boya İşleri	15,000.00TL
20	Çınarlı Camisi Boya İşleri	10,000.00 TL
21	Derince Camisi Boya İşleri	17,000.00 TL
22	Kumyalı Camisi Boya İşleri	17,000.00 TL
23	Gelincik Camisi Boya İşleri	17,000.00 TL
24	Selimiye Cami Mihrap Tamiri	5,000.00 TL
25	Tuzluca İmam Loj. Girişine Çatı Yapılması	5,000.00 TL
26	Değirmenlik Cami kısmi Tamirat İşleri	35,000.00 TL
27	Vadili Köyü Cami Çatı Tamiri	42,000.00 TL
28	Çukurova Köyü İmam Lojmanı Tamiri	20,000.00 TL
29	Görneç Köyü İmam Lojmanı Tamiri	25,000.00 TL
30	Hamitköy Camisi Prefabrik Oda Yapımı	35,000.00 TL
31	Alaniçi Cami Ve İmam Lojmanı Tamiri	25,000.00 TL
32	Boğaziçi İmam Lojmanı Tamiri	15,000.00 TL
33	Kuzucuk Köyü Cami Tamiri	30,000.00 TL
34	Nergisli Köyü Cami Tamiri	25,000.00 TL
35	Turnalar Köyü İmam Lojmanı Çatı Tamiri	10,000.00 TL
36	Karşıyaka Cami Elektrik Tesisatı Yenilenmesi	20,000.00 TL
37	Hamitköy Camisi Çocuk Parkı Yapımı	25,000.00 TL
38	Göçmenköy Cami Lojman Çatı Tamiri	10,000.00 TL

Sıra No	Yapılan İş	İhale Bedeli (TL)
39	Yiğitler Köyü Cami Tamiri	25,000.00 TL
40	Arapahmet Cami Kısmi Tamirat	15,000.00 TL
41	Sarayönü Cami Kısmi Tamirat	15,000.00 TL
42	Kaplıca Köyü Cami Tamiri	30,000.000 TL
43	İnönü Köyü Cami Boya İşleri	15,000.00 TL
44	Kırıkkale Köyü Cami Tamiri	15,000.00 TL
45	Turunçlu Köyü Cami Tamiri	15,000.00 TL
46	Kalavaç Köyü Cami Tamiri	10,000.00 TL
47	Balalan Cami Ve Minare Elektrik Tamiri	10,000.00 TL
48	Lefkoşa Beyli Cami Tamiri	2,500.00 TL
49	Sütlüce İmam Lojmanı Tamiri	17,000.00 TL
50	Akova İmam Lojmanı Tamiri	4,250.00 TL
51	Tirmen İmam Lojmanı Tamiri	15,000.00 TL
52	İnönü Camisine Tamiri Yapılması	16,000.00 TL
53	Kalavaç Camisi Girişine Ahşap Çatı Gölgelek Yapılması	8,500.00 TL
54	Yeni İskele Camisi İmam Lojmanı Çevresine Duvar Ve Parke Yapılması	15,000.00 TL
55	Gaziveren İmam Lojmanı Tamiri	14,000.00 TL
56	Balıkesir İmam Lojmanı Tamiri	12,000.00 TL
57	Karşıyaka Cami Tamiri	3,000.00 TL
58	Muratağa Cami Tamiri	50,000.00 TL
59	Gönyeli Cami Tamiri	14,000.00 TL

Sıra No	Yapılan İş	İhale Bedeli (TL)
60	Alayköy Cami İzolasyon İşleri	22,000.00 TL
61	Bafra İmam Lojmanı Tamiri	13,904.00 TL
62	Türkmenköy Cami Ve İmam Lojmanı Tamiri	17,000.00 TL
	Toplam:	4.847.276,00 TL

II. 2013 YILINDA İHALEYE ÇIKILIP VE 2014 YILINDA TAMAMLANACAK OLAN PROJELER

Sıra No	Yapılacak İş	İhale Bedeli (TL)
1	Dikmen Yeni Cami İnşaatı ile İmam Lojmanı İnşaatı	957,000.00 TL
2	Kalecik yeni cami inşaatı ile İmam Lojmanı İnşaatı	500,000.00 TL
3	Mersinlik Yeni Cami İnşaatı ile İmam Lojmanı İnşaatı	500,000.00 TL
4	Güvercinlik Yeni Cami İnşaatı ile İmam Lojmanı İnşaatı	492,000.00 TL
5	Korkuteli Yeni Cami İnşaatı ile İmam Lojmanı İnşaatı	495,000.00 TL
6	Y. Boğaziçi Yeni Cami İnşaatı ile İmam Lojmanı İnşaatı	920,000.00 TL
7	Serhatköy Yeni Cami İnşaatı ile İmam Lojmanı İnşaatı	477,000.00 TL
8	Kalkanlı Yeni Cami İnşaatı	924,500.00 TL
9	Yıldırım Yeni Cami İnşaatı ile İmam Lojmanı İnşaatı	500,000.00 TL
10	Çayırova İmam Lojmanı İnşaatı	87,000.00 TL
11	Girne Ağa Cafer Paşa Cami tamiri	50,000.00 TL
12	Yeşilyurt Camisi WC/Şadırvan İlavesi	35,000.00 TL
13	Sipahi Cami Gassalhane İlavesi Ve Boya İşleri	50,000.00 TL
14	Meriç Cami Tamiri	49,000.00 TL
15	G. M/Sa Anadolu Mahallesi İstinat Duvarı İnşaatı	104,900.00 TL
16	Lefke Orta Cami Tamiri	42,400.00 TL
	Toplam	6,183,800.00TL

LEFKOŞA KAZASI TARİHİ BEYKÖY CAMİ

BİLGİ NOTU

İşin Yeri	Beyköy - Lefkoşa
Mevzuat	Cami Binasının Restorasyonu , Abdest Alma Yeri İnşaatı ve Çecre Düzenleme İşleri
İhale Bedeli	66.000,00 TL + 13.200,00 TL (Ek İş)
İhale Tarihi	22 Kasım 2012
İhale Müddeti	4 Ay
İşin Kabul Tarihi	Mayıs 2013
Müteahhit	Yusuf Elgün İnşaat
Yapılan İşin Kapsamı	Binanın köklü restorasyonu , çatının, kapı ve pencerelerin yenilenmesi, halı döşemesi, Abdest alma yeri inşaatı, avlusunun düzenlenmesi ve giriş üstünün ahşap çatı ile kapatılması işleri.

LEFKOŞA KAZASI BEYKÖY TARİHİ CAMİSİNİN RESTORASYON ÖNCESİ DURUMU 2012



LEFKOŞA KAZASI BEYKÖY TARİHİ CAMİSİNİN RESTORASYON ÖNCESİ DURUMU 2012



LEFKOŞA KAZASI BEYKÖY TARİHİ CAMİSİNİN RESTORASYON ÖNCESİ DURUMU 2012



LEFKOŞA KAZASI BEYKÖY TARİHİ CAMİSİNİN RESTORASYON ÖNCESİ DURUMU 2012



LEFKOŞA KAZASI BEYKÖY TARİHİ CAMİSİNİN RESTORASYON SONRASI DURUMU 2013



LEFKOŞA KAZASI BEYKÖY TARİHİ CAMİSİNİN RESTORASYON SONRASI DURUMU 2013



LEFKOŞA KAZASI BEYKÖY TARİHİ CAMİİSİNİN RESTORASYON SONRASI DURUMU 2013



LEFKOŞA TÜRK İSLAM ESERLERİ (HALI) MÜZESİ

BİLGİ NOTU

İşin Yeri	Lefkoşa
Mevzuat	Türk İslam Eserleri (Halı) Müzesi Binasının Restorasyonu ve Tefriş İşleri
İhale Bedeli	396.000,00 TL
İhale Tarihi	28 Kasım 2012
İhale Müddeti	4 Ay + 2 Ay Ek Süre
İşin Kabul Tarihi	Mayıs 2013
Müteahhit	Tel-Za Constraction
Yapılan İşin Kapsamı	Binanın köklü restorasyonu , çatının, kapı ve pencerelerin yenilenmesi, yöresel mermer yer döşemesinin tamirati , giriş merdivenlerinin ve giriş avlusunun düzenlenmesi ve tüm müze sergileme ve tefriş işleri.

LEFKOŞA TÜRK İSLAM ESERLERİ (HALI) MÜZESİNİN RESTORASYON SONRASI DURUMU 2013



LEFKOŞA TÜRK İSLAM ESERLERİ (HALI) MÜZESİNİN RESTORASYON SONRASI DURUMU 2013



LEFKOŞA TÜRK İSLAM ESERLERİ (HALI) MÜZESİNİN RESTORASYON SONRASI DURUMU 2013



LEFKOŞA TÜRK İSLAM ESERLERİ (HALI) MÜZESİNİN RESTORASYON SONRASI DURUMU 2013



LEFKOŞA TÜRK İSLAM ESERLERİ (HALI) MÜZESİNİN RESTORASYON SONRASI DURUMU 2013



LEFKOŞA TÜRK İSLAM ESERLERİ (HALI) MÜZESİNİN RESTORASYON SONRASI DURUMU 2013

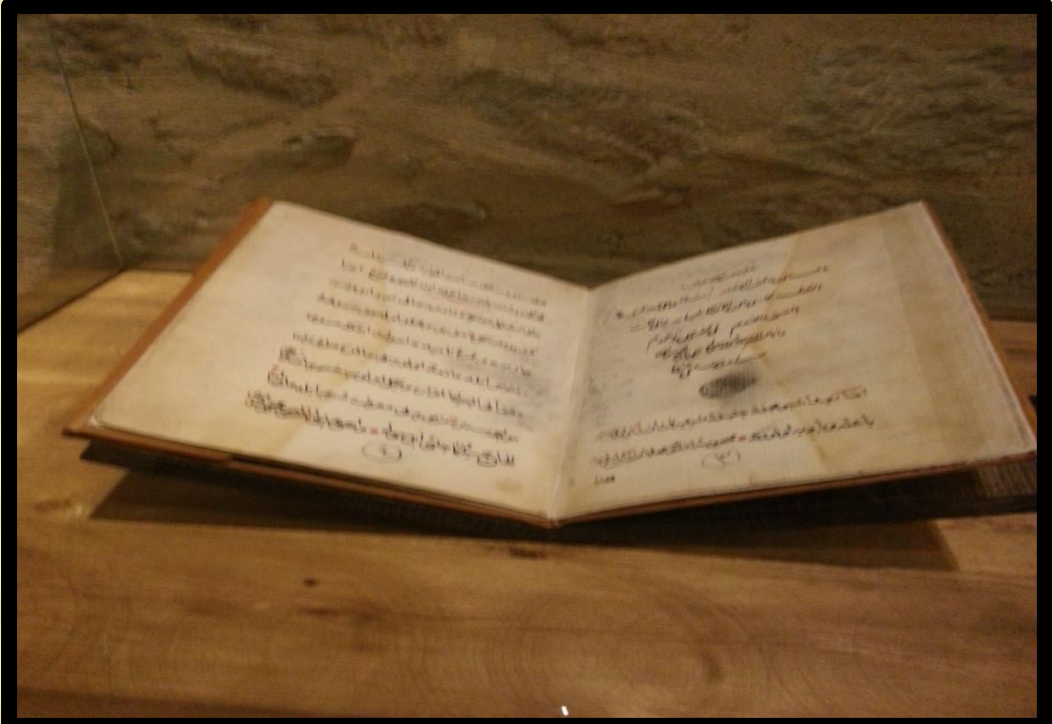

GÜZELYURT KAZASI AKÇAY KÖYÜ CAMİ

BİLGİ NOTU

İşin Yeri	Akçay Köyü - Güzelyurt
Mevzuat	Akçay Cami, Wc-Şadırvan ve Minare inşaat işleri.
İhale Bedeli	190.000,00 TL
İhale Tarihi	01 Nisan 2013
İhale Müddeti	4 Ay
İşin Kabul Tarihi	01 Temmuz 2013
Müteahhit	Hayrullah Kurt
Yapılan İşin Kapsamı	Çıkkılan ihaleyle cami köklü bir restorasyondan geçirilmiş, pencereler, kepenkler yenilenmiş, bina avlusuna 1 adet taş minare, Wc-Şadırvan inşa edilmiş ve çevre düzenlemesi yapılmıştır. Tüm elektrik tesisatı yenilenmiştir

GÜZELYURT KAZASI AKÇAY KÖYÜ TARİHİ CAMİSİNİN RESTORASYON ÖNCESİ DURUMU 2012



GÜZELYURT KAZASI AKÇAY KÖYÜ TARİHİ CAMİSİNİN RESTORASYON ÖNCESİ DURUMU 2012



GÜZELYURT KAZASI AKÇAY KÖYÜ TARİHİ CAMİSİNİN RESTORASYON ÖNCESİ DURUMU 2012



GÜZELYURT KAZASI AKÇAY KÖYÜ TARİHİ CAMİSİNİN RESTORASYON SONRASI DURUMU 2013



GÜZELYURT KAZASI AKÇAY KÖYÜ TARİHİ CAMİSİNİN RESTORASYON SONRASI DURUMU 2013



GÜZELYURT KAZASI AKÇAY KÖYÜ TARİHİ CAMİSİNİN RESTORASYON SONRASI DURUMU 2013



YENİ İSKELE KAZASI SINIRÜSTÜ KÖYÜ CAMİ

BİLGİ NOTU

İşin Yeri	Sınırüstü Köyü - Yeni İskele
Mevzuat	Sınırüstü Cami Tamirâtı, Sarıtaş minare ve Wc/Abdest alma inşaatı ile çevre düzenleme işleri
İhale Bedeli	170.000,00 TL + 34.000,00 TL Ek İş
İhale Tarihi	07 Ocak 2013
İhale Müddeti	6 Ay
İşin Kabul Tarihi	06 Haziran 2013
Müteahhit	Hayrullah Kurt
Yapılan İşin Kapsamı	Çatı tamiri, sıva ve boya işler, kapı pencere yenilenmesi,sarı taş temizliği, elektrik işleri, sarı taş minare, musalla taşı ve Wc/Abdest alma inşaatı.

YENİ İSKELE KAZASI SINIRÜSTÜ KÖYÜ TARİHİ CAMİSİNİN RESTORASYON ÖNCESİ DURUMU 2012



YENİ İSKELE KAZASI SINIRÜSTÜ KÖYÜ TARİHİ CAMİSİNİN RESTORASYON ÖNCESİ DURUMU 2012



YENİ İSKELE KAZASI SINIRÜSTÜ KÖYÜ TARİHİ CAMİSİNİN RESTORASYON ÖNCESİ DURUMU 2012



YENİ İŞKELE KAZASI SINIRÜSTÜ KÖYÜ TARİHİ CAMİSİNİN RESTORASYON SONRASI DURUMU 2013

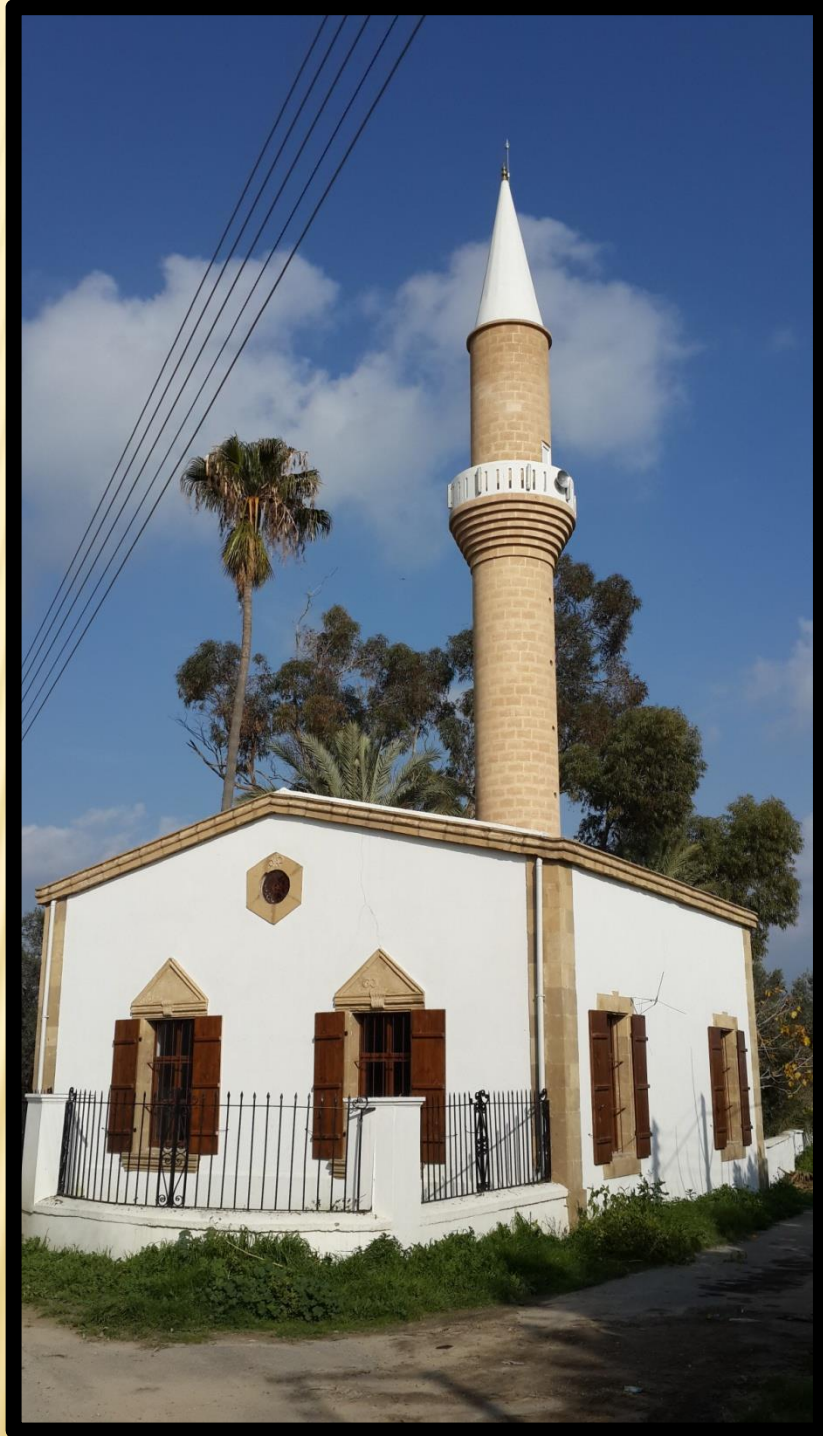

YENİ İSKELE KAZASI SINIRÜSTÜ KÖYÜ TARİHİ CAMİSİNİN RESTORASYON SONRASI DURUMU 2013



YENİ İSKELE KAZASI SINIRÜSTÜ KÖYÜ TARİHİ CAMİSİNİN RESTORASYON SONRASI DURUMU 2013



YENİ İSKELE KAZASI SINIRÜSTÜ KÖYÜ TARİHİ CAMİSİNİN RESTORASYON SONRASI DURUMU 2013



YENİ İSKELE KAZASI SINIRÜSTÜ KÖYÜ TARİHİ CAMİSİNİN RESTORASYON SONRASI DURUMU 2013



GİRNE KAZASI KARAOĞLANOĞLU KÖYÜ CAMİ

BİLGİ NOTU

İşin Yeri	Karaoğlanoğlu Köyü - Girne
Mevzuat	Yeni Cami Minare, WC, Şadırvan, İmam Lojmanı, Çevre Duvarı İnşaatı ve Bahçe Düzenleme İşleri.
İhale Bedeli	938.000,00 TL
İhale Tarihi	14 Ocak 2013
İhale Müddeti	18 Ay
İşin Kabul Tarihi	14 Temmuz 2014
Müteahhit	H. Şakir
Yapılan İşin Kapsamı	B Tipi Yeni Cami Minare, WC, Şadırvan, Msalla Taşı, İmam Lojmanı, Çevre Duvarı İnşaatı ve Bahçe Düzenleme İşleri.

**GİRNE KAZASI KARAOĞLANOĞLU KÖYE YENİ B TİPİ CAMİ,
MİNARE, WC, ŞADIRVAN, ÇARDAK, İMAM LOJMANI, ÇEVRE
DUVARI İNŞAATI VE BAHÇE DÜZENLEMESİ SONRASI
DURUMU 2013**



**GİRNE KAZASI KARAOĞLANOĞLU KÖYE YENİ B TİPİ CAMİ,
MİNARE, WC, ŞADIRVAN, ÇARDAK, İMAM LOJMANI, ÇEVRE
DUVARI İNŞAATI VE BAHÇE DÜZENLEMESİ SONRASI
DURUMU 2013**



**GİRNE KAZASI KARAOĞLANOĞLU KÖYE YENİ B TİPİ CAMİ,
MİNARE, WC, ŞADIRVAN, ÇARDAK, İMAM LOJMANI, ÇEVRE
DUVARI İNŞAATI VE BAHÇE DÜZENLEMESİ SONRASI
DURUMU 2013**

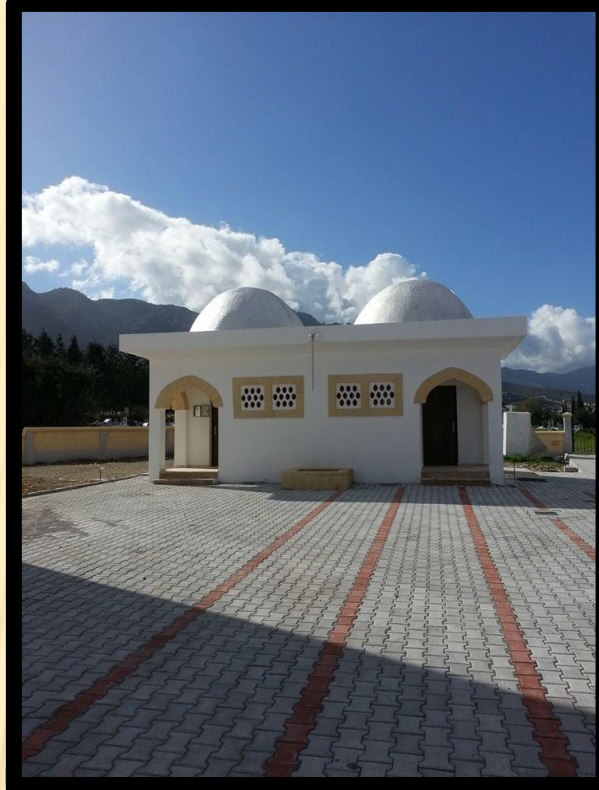

**GİRNE KAZASI KARAOĞLANOĞLU KÖYE YENİ B TİPİ CAMİ,
MİNARE, WC, ŞADIRVAN, ÇARDAK, İMAM LOJMANI, ÇEVRE
DUVARI İNŞAATI VE BAHÇE DÜZENLEMESİ SONRASI
DURUMU 2013**

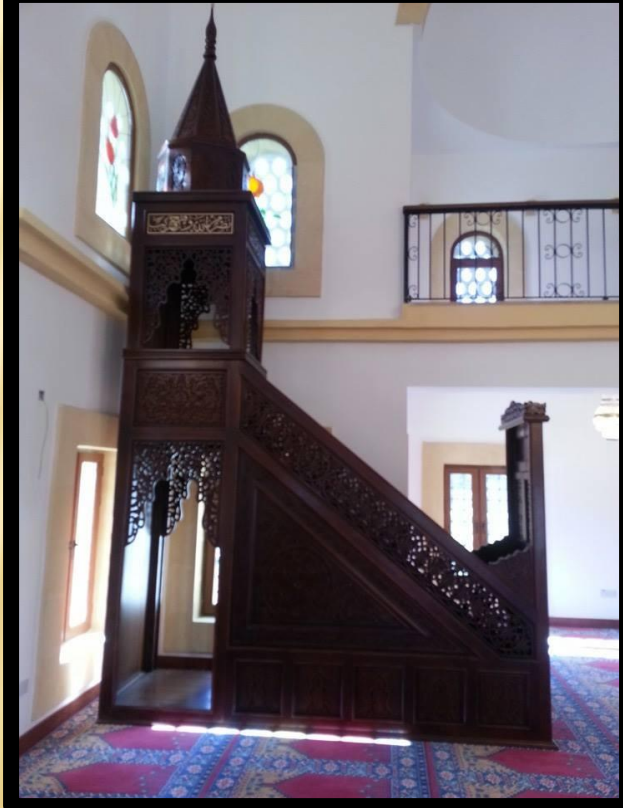
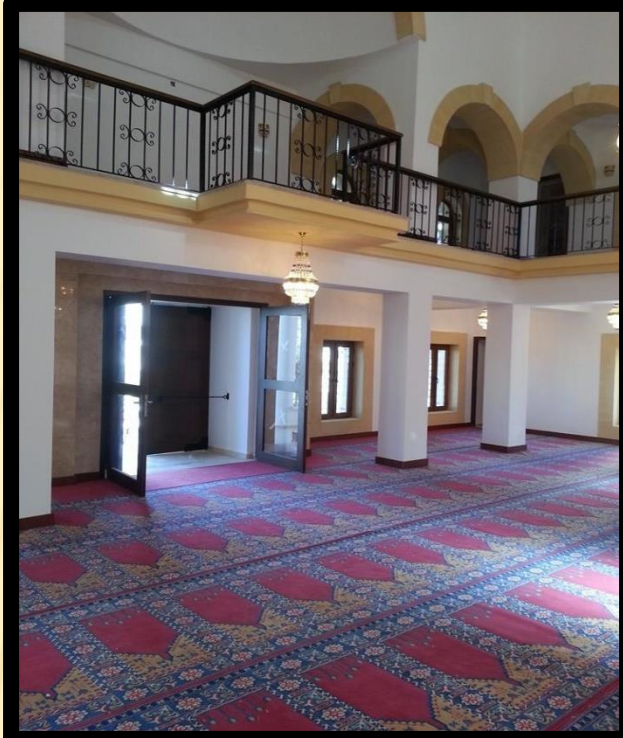

**GİRNE KAZASI KARAOĞLANOĞLU KÖYE YENİ B TİPİ CAMİ,
MİNARE, WC, ŞADIRVAN, ÇARDAK, İMAM LOJMANI, ÇEVRE
DUVARI İNŞAATI VE BAHÇE DÜZENLEMESİ SONRASI
DURUMU 2013**

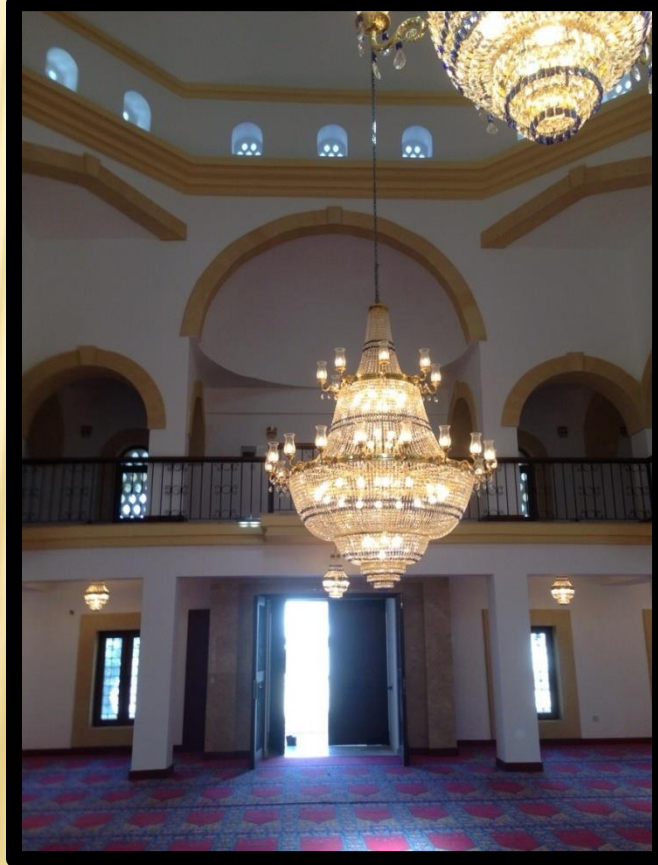
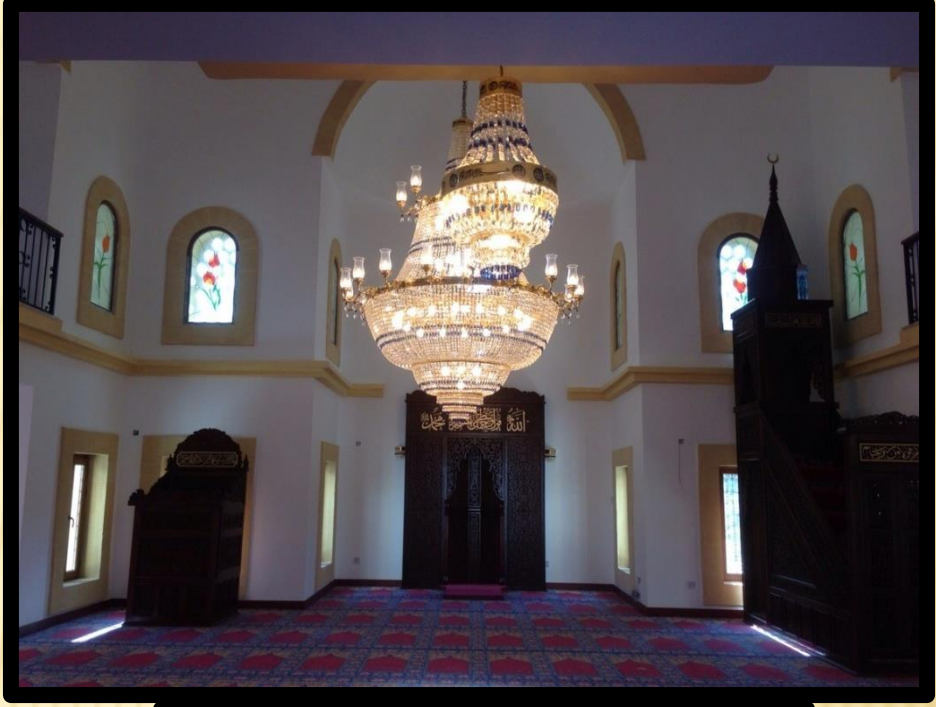

GİRNE KAZASI DOĞAN KÖYÜ CAMİ

BİLGİ NOTU

İşin Yeri	Doğan Köyü - Girne
Mevzuat	Yeni Cami Minare, WC, Şadırvan, İmam Lojmanı, Çevre Duvarı İnşaatı ve Bahçe Düzenleme İşleri.
İhale Bedeli	870.000,00 TL
İhale Tarihi	10 Eylül 2013
İhale Müddeti	18 Ay
İşin Kabul Tarihi	10 Mart 2014
Müteahhit	H. Şakir
Yapılan İşin Kapsamı	B Tipi Yeni Cami Minare, WC, Şadırvan, Mısalla Taşı, İmam Lojmanı, Çevre Duvarı İnşaatı ve Bahçe Düzenleme İşleri.

**GİRNE KAZASI DOĞAN KÖYE YENİ B TİPİ CAMİ, MİNARE,
WC, ŞADIRVAN, ÇARDAK, İMAM LOJMANI, ÇEVRE DUVARI
İNŞAATI VE BAHÇE DÜZENLEMESİ SONRASI DURUMU 2013**



**GİRNE KAZASI DOĞAN KÖYE YENİ B TİPİ CAMİ, MİNARE,
WC, ŞADIRVAN, ÇARDAK, İMAM LOJMANI, ÇEVRE DUVARI
İNŞAATI VE BAHÇE DÜZENLEMESİ SONRASI DURUMU 2013**

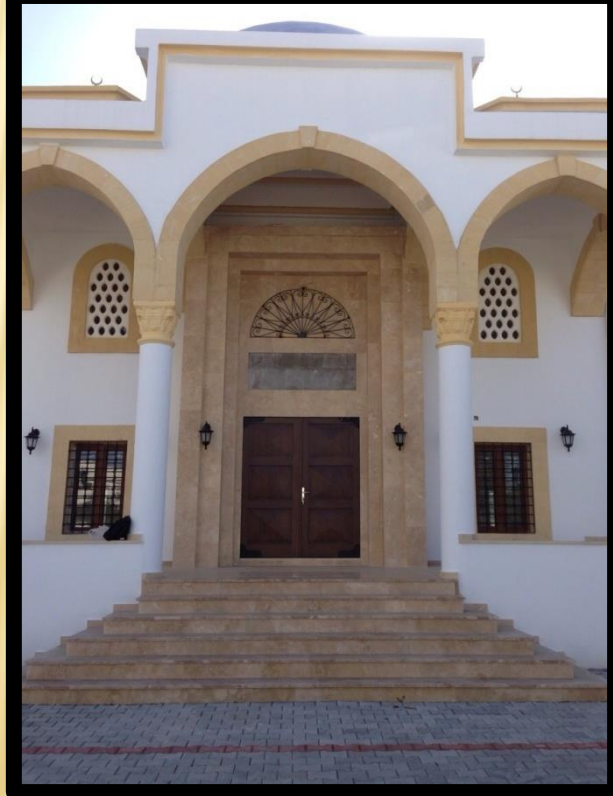

**GİRNE KAZASI DOĞAN KÖYE YENİ B TİPİ CAMİ, MİNARE,
WC, ŞADIRVAN, ÇARDAK, İMAM LOJMANI, ÇEVRE DUVARI
İNŞAATI VE BAHÇE DÜZENLEMESİ SONRASI DURUMU 2013**

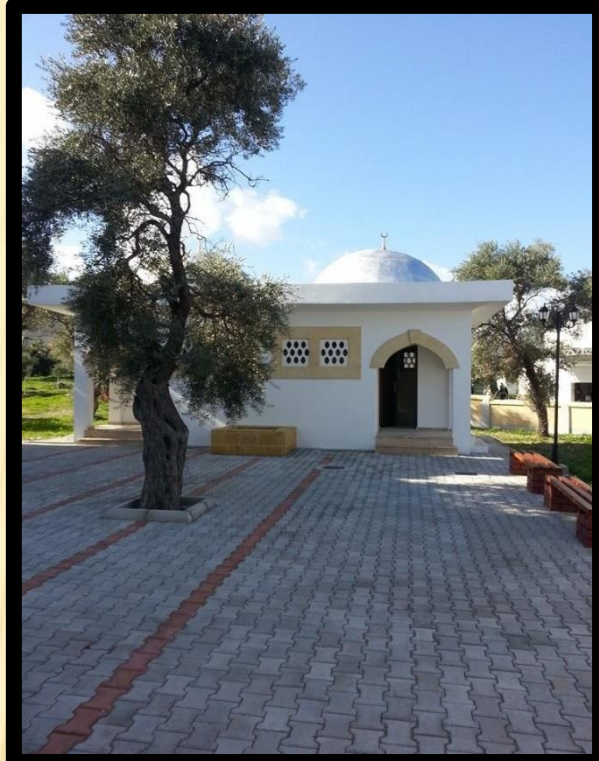

**GİRNE KAZASI DOĞAN KÖYE YENİ B TİPİ CAMİ, MİNARE,
WC, ŞADIRVAN, ÇARDAK, İMAM LOJMANI, ÇEVRE DUVARI
İNŞAATI VE BAHÇE DÜZENLEMESİ SONRASI DURUMU 2013**

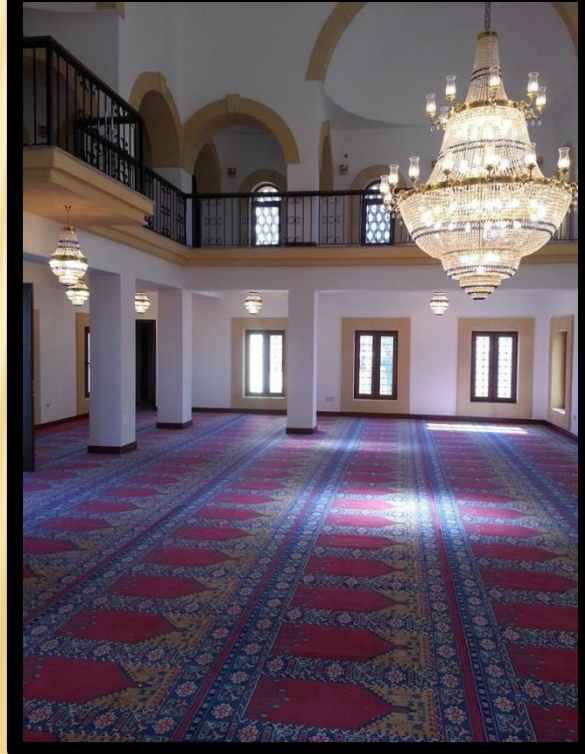
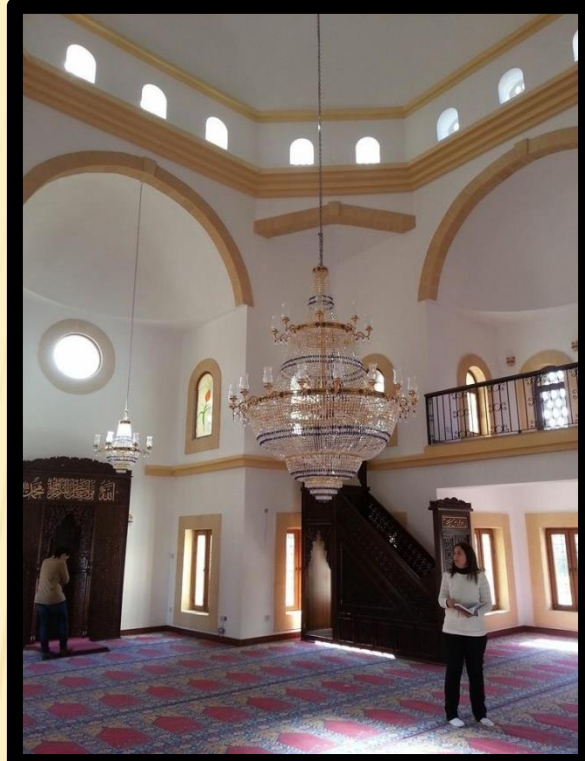

**GİRNE KAZASI DOĞAN KÖYE YENİ B TİPİ CAMİ, MİNARE,
WC, ŞADIRVAN, ÇARDAK, İMAM LOJMANI, ÇEVRE DUVARI
İNŞAATI VE BAHÇE DÜZENLEMESİ SONRASI DURUMU 2013**

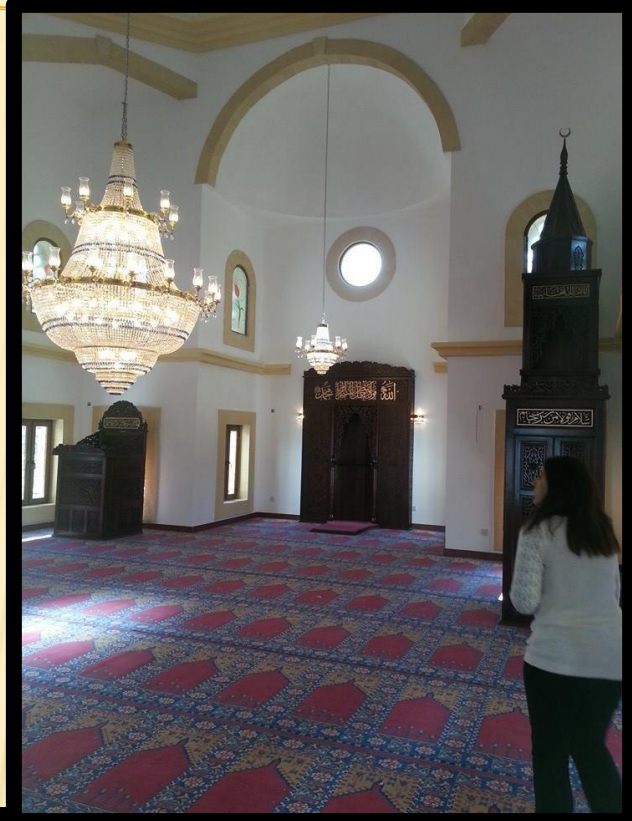

GAZİ MAĞUSA OSMAN FAZIL POLAT PAŞA KÜTÜPHANESİ

BİLGİ NOTU

İşin Yeri	Gazi Mağusa
Mevzuat	Gazi Mağusa Osman Fazıl Polat Paşa Kütüphanesi İnşaat İşleri
İhale Bedeli	171.600,00 TL
İhale Tarihi	21 Ocak 2013
İhale Müddeti	6 Ay
İşin Kabul Tarihi	19 Ağustos 2013
Müteahhit	Yusuf Elgün
Yapılan İşin Kapsamı	Gazi Mağusa Osman Fazıl Polat Paşa Cami Avlusunda Kütüphanesi İnşaat İşleri. (Tüm İnce yapı işleri Sn. Suat Atun tarafından karşılanmıştır)

GAZİ MAGOSA OSMAN FAZİL POLAT PAŞA CAMİ AVLUSUNDA İNŞA EDİLEN KÜTÜPHANE İŞLERİ SONRASI DURUMU 2013



GİRNE KAZASI BEŞPARMAK KÖYÜ CAMİ

BİLGİ NOTU

İşin Yeri	Beşparmak Köyü - Girne
Mevzuat	Beşparmak Cami Restorasyon, WC-Şadırvan ve Sarı Taş Minare İnşaatı İşleri
İhale Bedeli	195.000,00 TL
İhale Tarihi	26 Eylül 2012
İhale Müddeti	8 Ay
İşin Kabul Tarihi	10 Mayıs 2013
Müteahhit	
Yapılan İşin Kapsamı	<p>Girne ilçesine bağlı Beşparmak Köyünün merkezinde bulun geleneksel tarzda yapılmış tarihi bir binadır. Konu bina sarı taş'tan yapılmış iki mekanlı bir binadır. Her mekan 35 metre karedir. Binanın çatısı ahşap çatıdır. Eskiden Cami ve okul olarak kullanılmaktaydı. Okul odası 35 metre karedir. Kuzey cephesinden ayrı bir kapı ile girilmektedir. Konu odanın doğu-kuzey ve güney cephelerinde penceresi bulunmaktadır.</p> <p>Cami kısmı 35 metre karedir. Cami kısmında kuzey cephesinden girilmekte ve batı- kuzey- güney cephelerinde pencere bulunmaktadır. Cami odasının güney duvarında 1 adet süslemesiz mihrap bulunmaktadır.</p> <p>Çıkkılan ihaleyle cami ve okul odası köklü bir restorasyondan geçirilmiş, bina avlusuna 1 adet sarıtaş minare , wc-şadırvan inşaa edilmiş ve çevre düzenlenmesi yapıp tel ile sınırları belirtilmiştir.</p>

GİRNE KAZASI BEŞPARMAK KÖYÜ TARİHİ CAMİSİNİN RESTORASYON ÖNCESİ DURUMU 2012



GİRNE KAZASI BEŞPARMAK KÖYÜ TARİHİ CAMİSİNİN RESTORASYONU ÖNCESİ DURUMU 2012



GİRNE KAZASI BEŞPARMAK KÖYÜ TARİHİ CAMİSİNİN RESTORASYONU ÖNCESİ DURUMU 2012



LEFKOŐA KAZASI BEŐPARMAK TARİHİ CAMİSİNİN RESTORASYON SONRASI DURUMU 2013



LEFKOŐA KAZASI BEŐPARMAK TARİHİ CAMİSİNİN RESTORASYON SONRASI DURUMU 2013



YENİ İSKELE KAZASI ATLILLAR KÖYÜ CAMİ

BİLGİ NOTU

İşin Yeri	Atlılar Köyü - Yeni İskele
Mevzuat	Atlılar Cami, Restorasyonu işleri.
İhale Bedeli	63.700,00 TL
İhale Tarihi	26 Ekim 2010
İhale Müddeti	4 Ay
İşin Kabul Tarihi	26 Şubat 2011
Müteahhit	Manyeri Construction Ltd.
Yapılan İşin Kapsamı	Çıkkılan ihaleyle cami köklü bir restorasyondan geçirilmiş, pencereler, kepenkler yenilenmiş, bina avlusuna 1 adet taş minare, Wc-Şadırvan inşa edilmiş ve çevre düzenlemesi yapılmıştır. Tüm elektrik tesisatı yenilenmiştir

YENİ İSKELE KAZASI ATILILAR KÖYÜ TARİHİ CAMİSİNİN RESTORASYON ÖNCESİ DURUMU 2010



YENİ İSKELE KAZASI ATILAR KÖYÜ TARİHİ CAMİSİNİN RESTORASYON ÖNCESİ DURUMU 2010

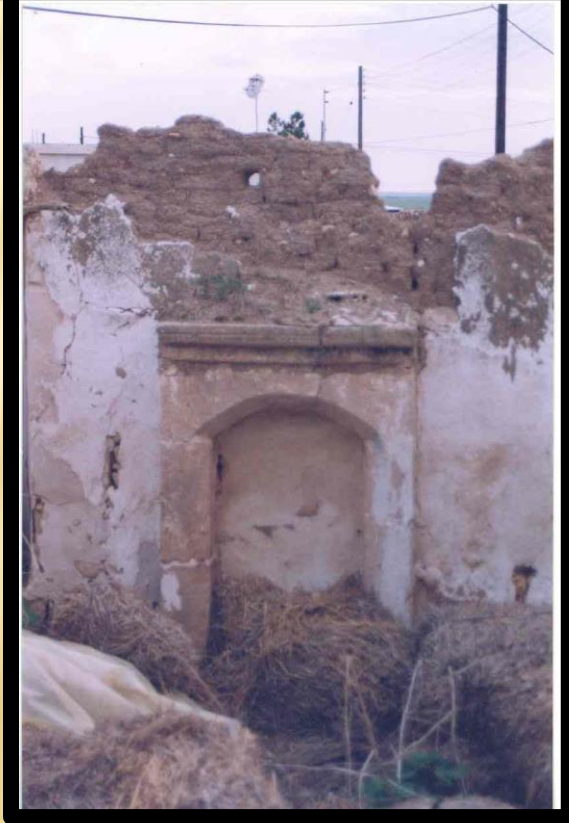

YENİ İSKELE KAZASI ATILILAR KÖYÜ TARİHİ CAMİSİNİN RESTORASYON SIRASINDAKİ DURUMU 2011



YENİ İSKELE KAZASI ATILAR KÖYÜ TARİHİ CAMİSİNİN RESTORASYON SONRASI DURUMU 2013



YENİ İSKELE KAZASI ATILAR KÖYÜ TARİHİ CAMİSİNİN RESTORASYON SONRASI DURUMU 2013

